

46 54 553 Vergrendelingsmechanisme boven vervangen (binnenschaal uitgebouwd) 4 PE

Hoofdwerkzaamheid

(-) Vergrendelingsmechanisme, onder, bevestigen

- Afdekking (2) met korte bout (1) bevestigen.



Aanwijzing

Het vergrendelingsmechanisme wordt gefixeerd, zodat ze bij wijziging van de stand van de kofferschalen niet naar buiten kunnen vallen.

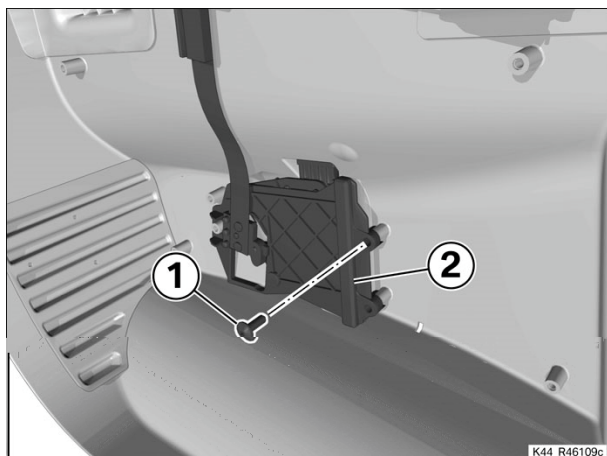

(-) Slot uitbouwen

- Stang (1) uit oog (2) trekken.
- Stang (3) met slot (4) in de richting van de kofferbodem draaien (pijl).
- Stangenstelsel (3) met ring (5) en veer (6) van slotmechanisme losmaken.
- Ring (5) en veer (6) van stang (3) verwijderen.
- Stang (3) uit oog (7) trekken.

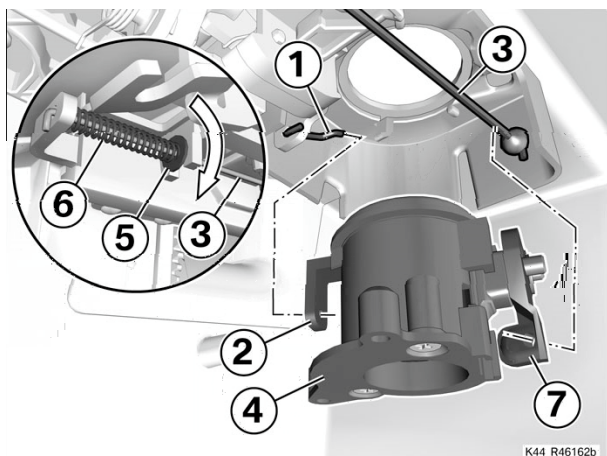

(-) Diefstalbeveiliging uitbouwen

- Diefstalbeveiliging (1) uit houder (pijl) op slotmechanisme (2) losmaken.

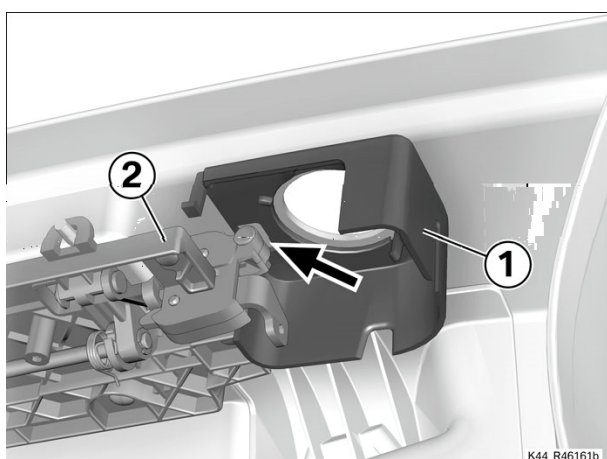

(-) Handgreep uitbouwen

- De volgende onderdelen met geschikt gereedschap aan beide zijden uitbouwen:
 - Pen (2)
 - Borgring (3)
 -

Pen (4)

- Handgreep (1) verwijderen.

(-) Openingsklep uitbouwen

- Maak veer (1) los en verwijder hem.

- Vergrendelingsmechanisme (2) op vergrendelingssysteem boven (3) samendrukken.
- Markering tandsegment (4) op markering vergrendelingsmechanisme (pijl) aanbrengen.

- Draai de bouten (5) los.
- Verwijder de geleiding van de openingsklep (6).

- Steek een hand tussen de kofferschaal en het

vergrendelingsmechanisme en maak deze door een lichte trekbeweging naar beneden los van de bevestigingspunten, het vergrendelingsmechanisme klikt hoorbaar los.

- Tandsegment (7) op vergrendelingssysteem indrukken.

- **Het gedeelte onder de lip van openingsklep (8) afplakken.**
- De lip van openingsklep (8) in een positie tot iets boven de kofferschaal brengen.
- Openingsklep (9) door een lichte draai- en trekbeweging verwijderen; daarbij bedieningshendel (10) door de uitsparing van de kofferschaal steken.

(-) Vergrendelingsmechanisme, boven, uitbouwen

- Stand tandsegment (1) t.o.v. tandheugel (2) markeren (pijl).

- Draai de bouten (3) los.

- Vergrendelingsmechanisme (4) van bevestigingspunten losmaken en naar beneden verwijderen, bij het uitbouwen de hendel voor de handgreep (pijlen) door de openingen in de koffer geleiden.

- Verwijder tandsegment (5) voor openerklep.

(-) Vergrendelingssysteem boven inbouwen

- Tandsegment (5) van openerklep volgens gemarkeerde stand.(pijl) inbouwen.

- Vergrendelingsmechanisme (4) inbouwen, daarbij de hefbomen voor

handgreep (pijlen) door de openingen in de koffer geleiden en tegen de bevestigingspunten aanbrengen.

- Tandsegment, tandheugel en bedieningsband met vet smeren.

Brandstoffen - Smeermiddelen		
Pasta MP 3	Hoogwaardig smeervet	07 55 9 062 476

- Tandheugel (2) t.o.v. markering (pijl) van tandsegment (1) uitlijnen.

- Breng de bouten (3) aan.

- Ter controle van de montagestand hendel voor handgreep (6) tegen de veerkracht in drukken.

- Stand van tandsegment (1) controleren.
Tandsegment (1) en tandheugel (2) staan als afgebeeld (pijl).
Kunststof uiteinden (7) en (8) staan op gelijke hoogte.

(-) Klep monteren

- Vergrendelingsmechanisme (2) op vergrendelingssysteem boven (3) samendrukken.
- Tandsegment zo aanbrengen dat de markering van het vergrendelingssysteem (pijl) met de markering op het tandsegment (4) overeenstemt.

- Tandsegment (7) op vergrendelingssysteem indrukken.

- Openingsklep (9) met lichte draai- en drukkbewegingen door de boring

van het tandsegment en het vergrendelingsmechanisme monteren; daarbij de bedieningshefboom (10) door de uitsparing in de kofferschaal steken.

De lip (8) aan de openingsklep (9) mag daarbij slechts iets boven de kofferschaal uitsteken.

- Tape verwijderen.
- Het vergrendelingsmechanisme op de bevestigingspunten drukken.
- Breng de geleiding van de openingsklep (6) aan.
- Bouten (5) monteren.
- Veer (1) monteren.
- De openingsklep sluiten, de markering op tandsegment (pijl) moet verticaal naar boven staan.

Controleren

- Stand van tandsegment controleren.

Resultaat: Tandsegment staat niet loodrecht.

Maatregel:

- Handeling klep uit- en inbouwen herhalen.

(-) Handgreep monteren

- Handgreep (1) aanbrengen.
- De volgende onderdelen met geschikt gereedschap aan beide zijden inbouwen:
 - Pen (4)
 - Borgring (3)
 - Pen (2)

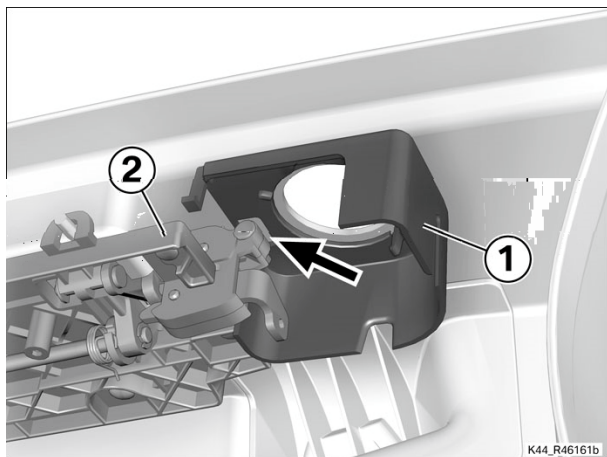

(-) Diefstalbeveiliging inbouwen

- Diefstalbeveiliging (1) in houder (pijl) op slotmechanisme (2) aanbrengen.

(-) Slot monteren

- Stang (3) in oog (7) aanbrengen.
- Ring (5) en veer (6) op stangenstelsel (3) aanbrengen.
- Stang (3) met ring (5) en veer (6) in slotmechanisme aanbrengen.
- Stang (3) met slot (4) in de richting van de handgreep kantelen (pijl) en positioneren, daarbij stang (1) in oog (2) aanbrengen.
- Ring (5) met veer (6) naar achteren drukken en in slotmechanisme

laten vergrendelen.

**(-) Bout voor bevestiging van afdekking
vergrendelingsmechanisme, onder, uitbouwen**

- Bout (1) uitbouwen, daarbij afdekking (2) op zijn plaats houden.

